diabète programme cantonal

Complexité des maladies chroniques:

comment mieux organiser pour mieux soigner

Forum Diabète 2013

canton de vaud
LIBERTÉ ET PATRIE

Dr **I. Hagon-Traub**
Directrice Programme cantonal Diabète

diabète programme cantonal

Forum cantonal du PcD

- 2011 4 forums régionaux

  Présentation PcD + prestations régionales
- 2012 4 forums régionaux

  Recommandations pratique clinique
- 2013 Forum cantonal

« Complexité des maladies chroniques: comment mieux organiser pour mieux soigner ? »

canton de vaud

diabète programme cantonal

Maladies chroniques: préoccupations partagées

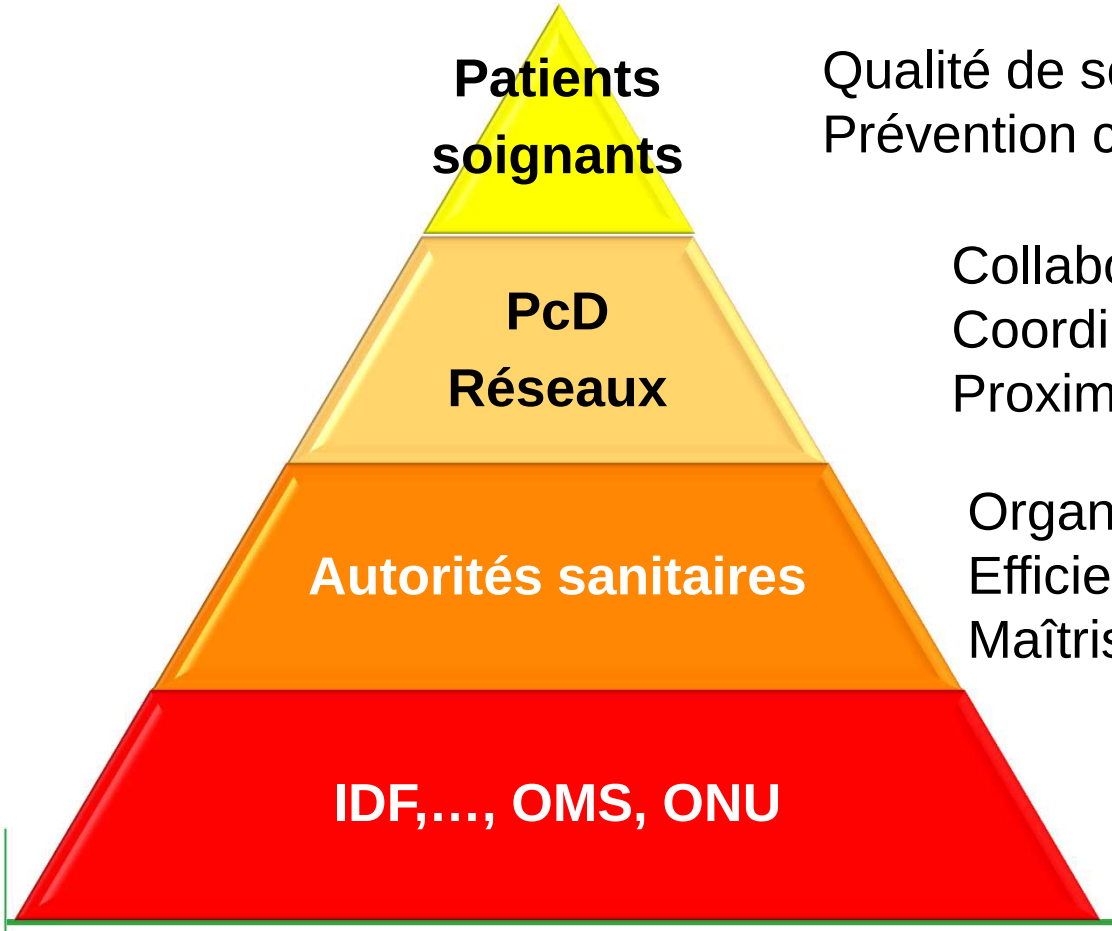

Qualité de soins
Prévention complications

Collaboration
Coordination
Proximité

Organisation du système de santé
Efficience des prestations
Maîtrise des coûts de santé

Impact populationnel
Promotion de la santé
Contrôle de l'épidémie

canton de vaud

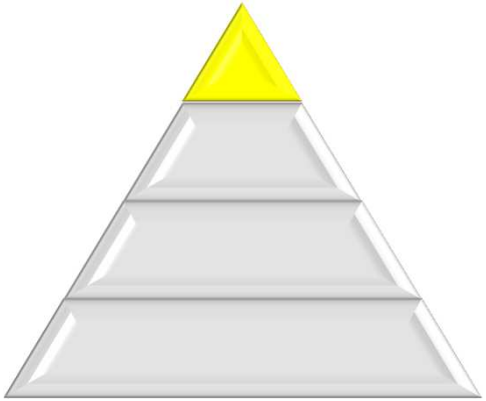

Patients, soignants

- Prévention des complications, qualité des soins
  - Plus de 25.000 diabétiques dans le canton
  - Dont 1/3 ignore la maladie (Colaus)
  - 126 amputations (2008)
  - 100 patients diabétiques dialysés

Patients et soignants
Critères qualité SSED

Critères de bonne prise en charge du diabète SSED*			Vaud 2012	
Contrôles annuels	*Minimum 3/année*	*≥ 80% des patients*	-	
Conseils hygiène de vie	*Conseils diététiques et d'activité physique*	*≥ 80% des patients*	42%	☹
	Non-fumeurs ou conseils cessation tabac chez fumeurs	*≥ 80% des patients*	96%	☺
HbA1C, min 2x/an †	*Moyenne des valeurs annuelles*			
	>9%	*≤ 15% des patients*	6.9%	☺
	<8%	*> 60% des patients*	71%	☺
Tension artérielle min 2x/an	*≥ 140/90 mmHg*	*≤ 35% des patients*	37%	☹
			(42%**)	☹
	<130/80 mmHg	*≥ 25% des patients*	19%	☹
			(21%**)	☹
Contrôle ophtalmique annuel	*(chez ophtalmologue)*	*≥ 60% des patients*	57%	☹
Cholestérol-LDL †	*≥3.38 mmol/l*	*≤ 37% des patients*	(17%**)	☺
	<2.6 mmol/l	*≥ 36% des patients*	(55%**)	☺
Contrôle annuel néphropathie	*(créatinine et microalbuminurie)*	*≥ 80% des patients*	63%	☹
Contrôle annuel des pieds	*(pouls, monofilament)*	*≥ 80% des patients*	67%	☹

IDF, OMS, ONU

IDF, OMS, ONU

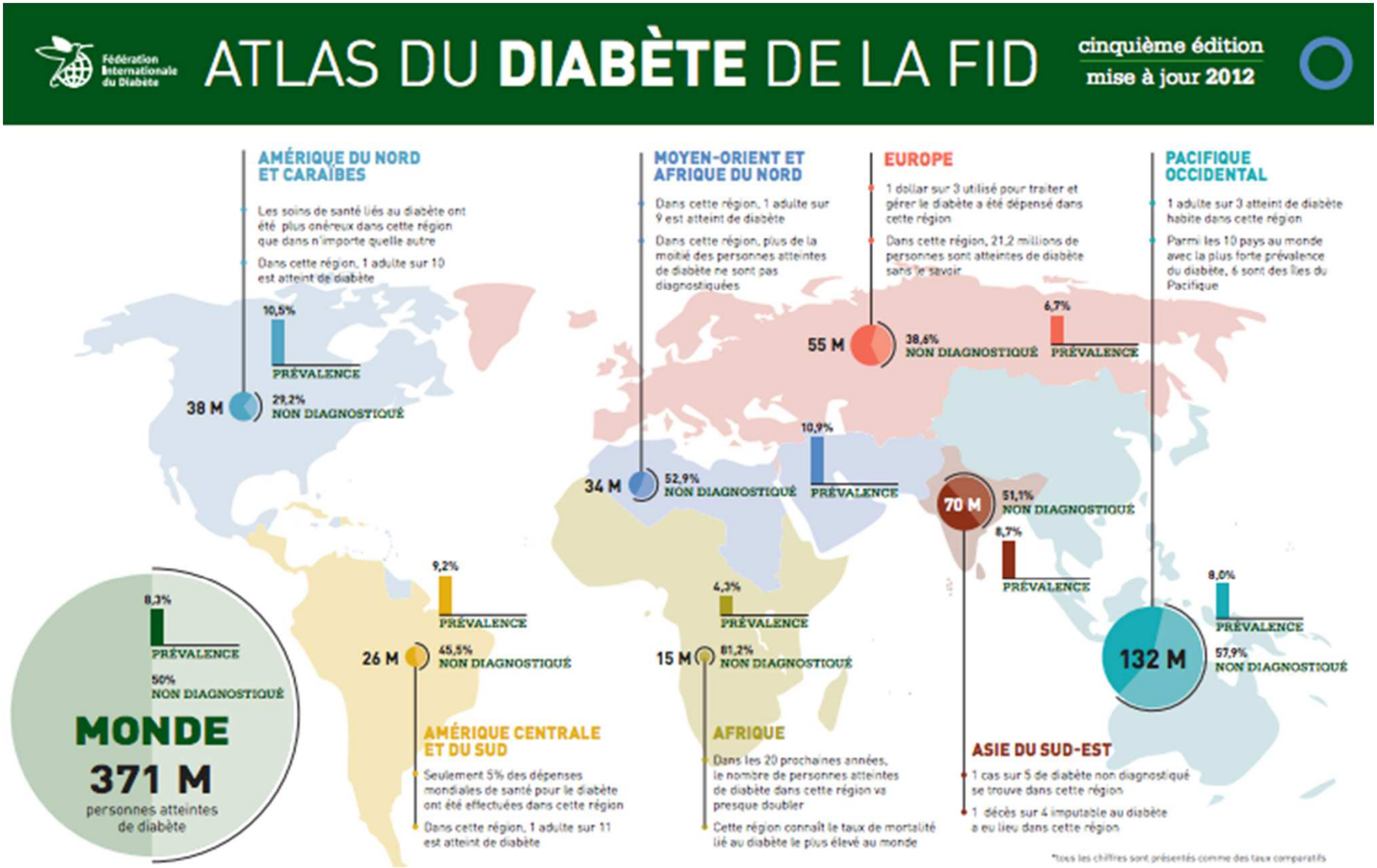
Fédération Internationale du Diabète
ATLAS DU DIABÈTE DE LA FID
cinquième édition
mise à jour 2012
AMÉRIQUE DU NORD ET CARAÏBES
Les soins de santé liés au diabète ont été plus onéreux dans cette région que dans n'importe quelle autre
Dans cette région, 1 adulte sur 10 est atteint de diabète
10,5%
PRÉVALENCE
38 M
29,2%
NON DIAGNOSTIQUÉ
MOYEN-ORIENT ET AFRIQUE DU NORD
Dans cette région, 1 adulte sur 9 est atteint de diabète
Dans cette région, plus de la moitié des personnes atteintes de diabète ne sont pas diagnostiquées
34 M
52,9%
NON DIAGNOSTIQUÉ
10,9%
PRÉVALENCE
EUROPE
1 dollar sur 3 utilisé pour traiter et gérer le diabète a été dépensé dans cette région
Dans cette région, 21,2 millions de personnes sont atteintes de diabète sans le savoir
55 M
38,6%
NON DIAGNOSTIQUÉ
6,7%
PRÉVALENCE
PACIFIQUE OCCIDENTAL
1 adulte sur 3 atteint de diabète habite dans cette région
Parmi les 10 pays au monde avec la plus forte prévalence du diabète, 6 sont des îles du Pacifique
132 M
57,9%
NON DIAGNOSTIQUÉ
8,0%
PRÉVALENCE
70 M
51,1%
NON DIAGNOSTIQUÉ
8,7%
PRÉVALENCE
9,2%
PRÉVALENCE
26 M
45,5%
NON DIAGNOSTIQUÉ
AMÉRIQUE CENTRALE ET DU SUD
Seulement 5% des dépenses mondiales de santé pour le diabète ont été effectuées dans cette région
Dans cette région, 1 adulte sur 11 est atteint de diabète
4,3%
PRÉVALENCE
15 M
81,2%
NON DIAGNOSTIQUÉ
AFRIQUE
Dans les 20 prochaines années, le nombre de personnes atteintes de diabète dans cette région va presque doubler
Cette région connaît le taux de mortalité lié au diabète le plus élevé au monde
ASIE DU SUD-EST
1 cas sur 5 de diabète non diagnostiqué se trouve dans cette région
1 décès sur 4 imputable au diabète a eu lieu dans cette région
8,3%
PRÉVALENCE
50%
NON DIAGNOSTIQUÉ
MONDE
371 M
personnes atteintes de diabète
*tous les chiffres sont présentés comme des taux comparatifs

IDF, OMS, ONU

Diabète et pré-diabète

AT A GLANCE	2011	2030
Total world population (billions)	7.0	8.3
Adult population (20-79 years, billions)	4.4	5.6
DIABETES AND IGT (20-79 YEARS)		
Diabetes		
Global prevalence (%)	8.3	9.9
Comparative prevalence (%)	8.5	8.9
Number of people with diabetes (millions)	366	552
IGT		
Global prevalence (%)	6.4	7.1
Comparative prevalence (%)	6.5	6.7
Number of people with IGT (millions)	280	398

IDF, OMS, ONU

Figure 1. Total deaths by broad cause group, by WHO Region, World Bank income group and by sex, 2008

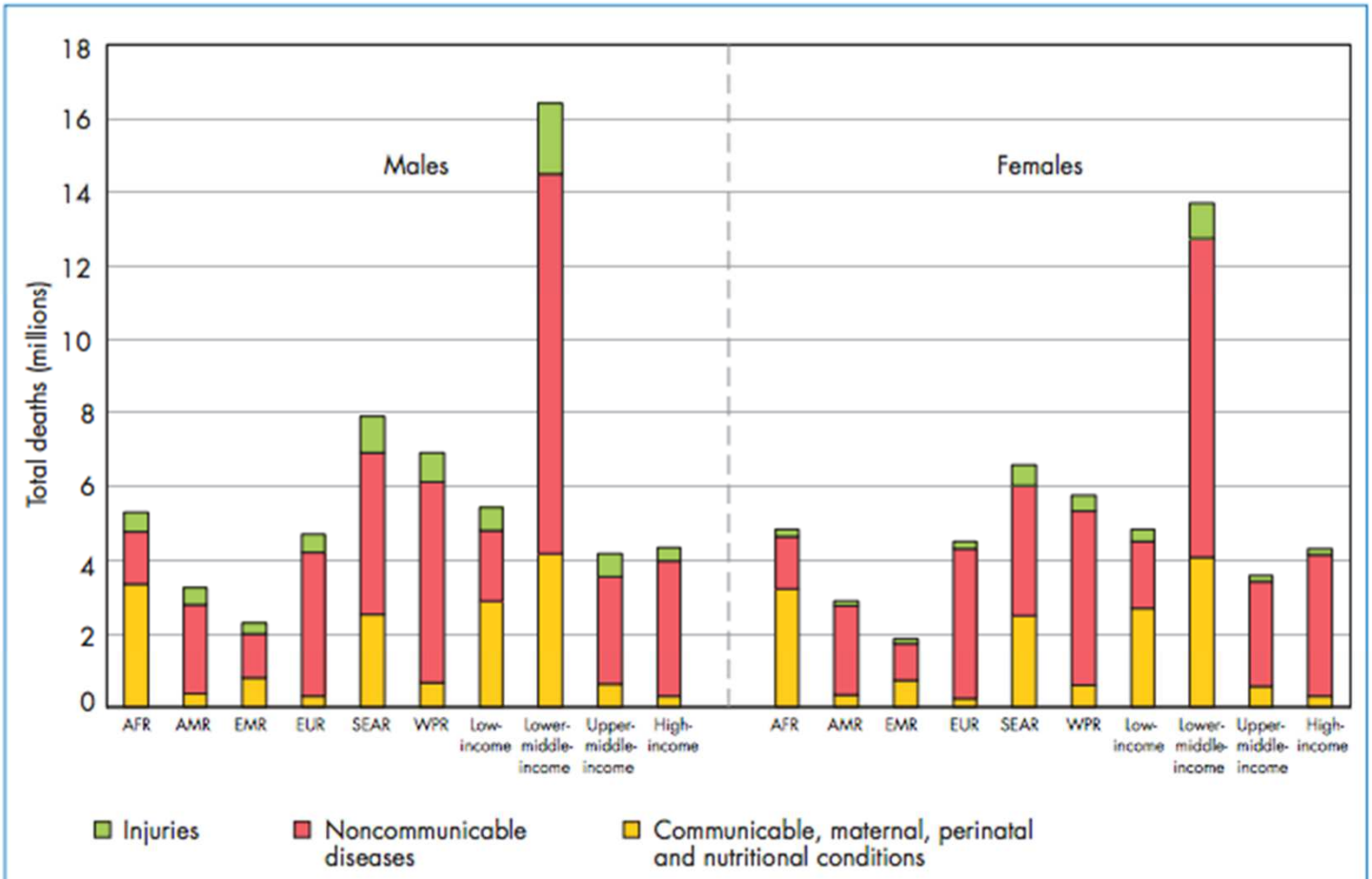

(Note: AFR=African Region, AMR=Region of the Americas, EMR= Eastern Mediterranean Region, EUR= European Region, SEAR=South-East Asia Region, WPR=Western Pacific Region).

IDF, OMS, ONU

Maladies chroniques

« Public health emergency in slow motion »

Ban Ki-Moon secrétaire général ONU

« Deuxième menace la plus grave pour l'économie mondiale en terme de probabilité et de potentiel économique »

Forum économique mondiale

Haut Sommet des Nations Unies sur les maladies chroniques 19-20/9/ 2011

IDF,…, OMS, ONU

Impact populationnel, promotion de la santé, contrôle de l'épidémie

Global Framework for NCD Prevention and Control

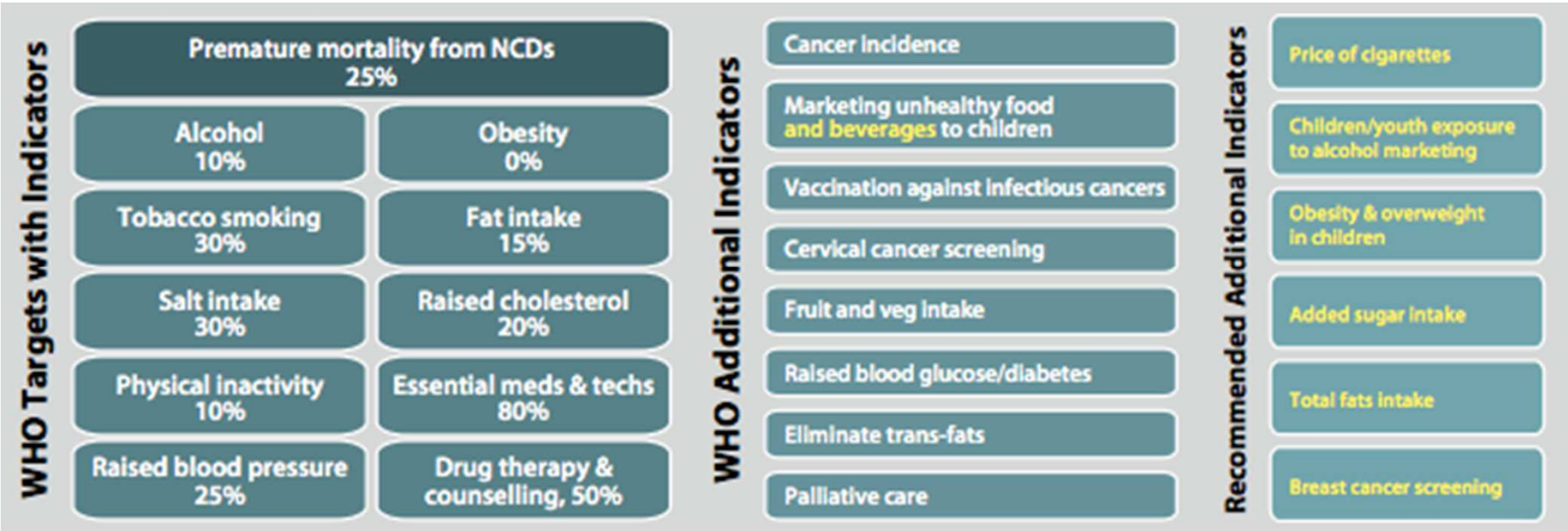

Autorités sanitaires

- Efficience des prestations, organisation du système de santé, maîtrise des coûts
  - « épidémie » de diabète et d'autres maladies chroniques
  - pénurie de soignants
  - augmentation des coûts de santé
    - coûts directs du diabète 160-250 mio/ an
    - coûts indirects du diabète

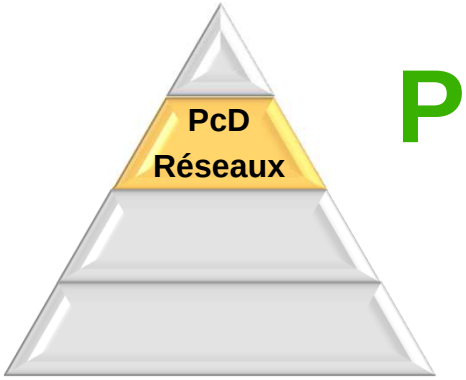

Programme cantonal Diabète
Réseaux de soins

- Collaboration, coordination, proximité

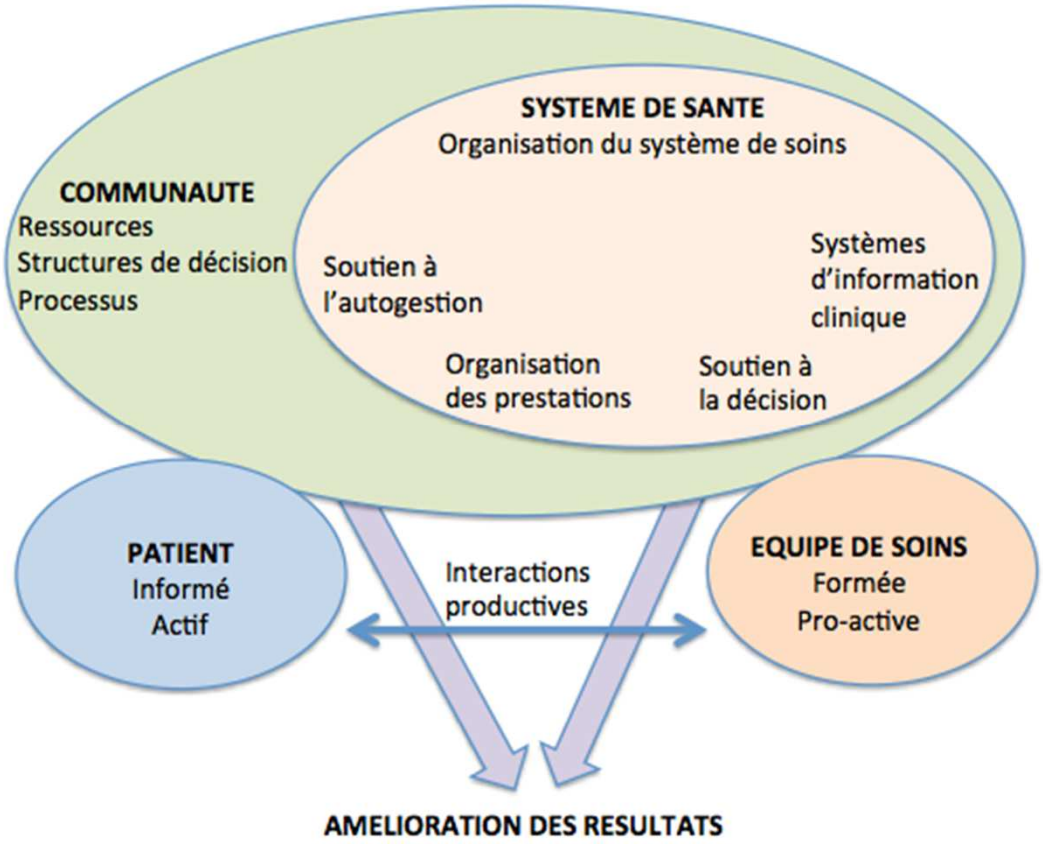

diabète programme cantonal

Participants

250 professionnels inscrits au 26 juin

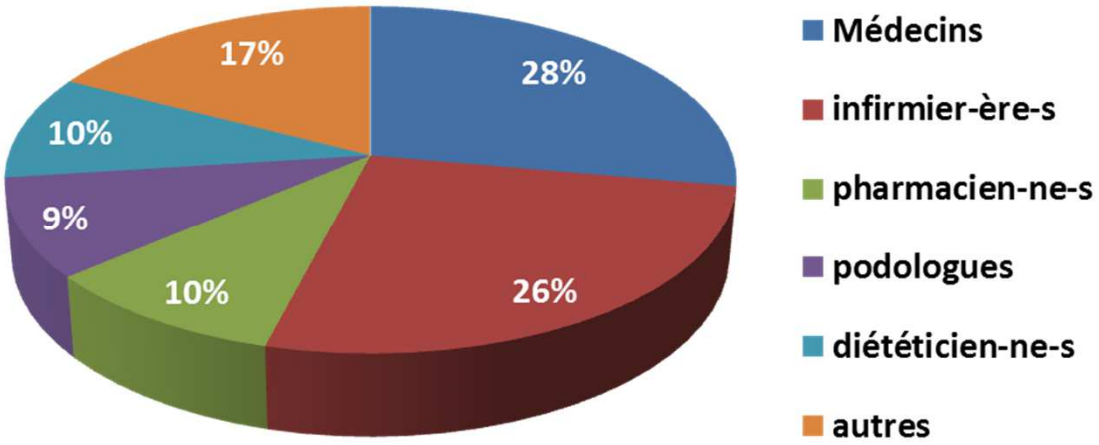

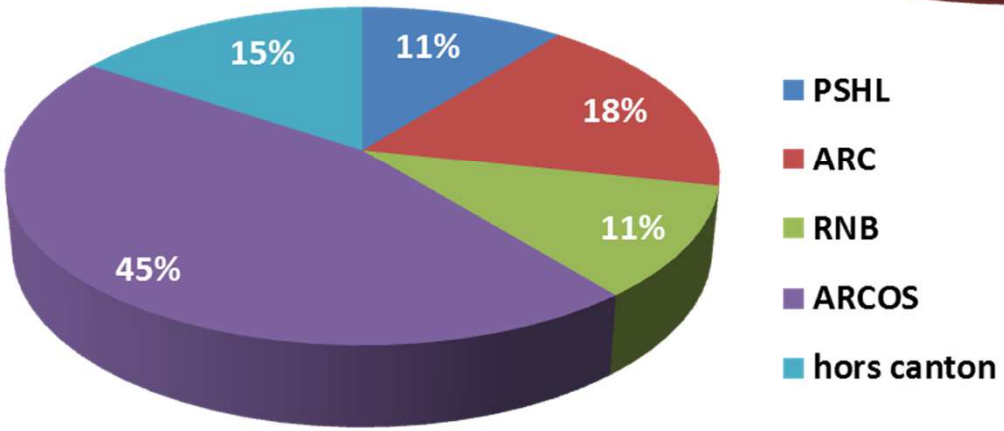

canton de vaud

Forum Diabète 2013
Programme

- Présentations
  - Vers une troisième révolution sanitaire en Suisse: défis et enjeux Prof. Bailly
  - Gestion des maladies chroniques au Québec: une stratégie concertée déclinée en multiples actions Prof Rodrigue
- Ateliers
  - Programme cantonal Diabète: bilan et perspectives
  - Rôle des associations de patients
  - Itinéraire des patients diabétiques: qui, quand, comment et pourquoi?
  - Prise en charge du pied diabétique
  - Prise en charge du diabète gestationnel
  - Prise en charge de l'insuffisance rénale liée au diabète